Noregal®

Haciendo tu concepto realidad

ISO 9001-2015

SILSTEM-U™

LIPOTRUE
science & biotechnologies

www.noregal.com.mx

Belleza corporal positiva

Tu cuerpo, tu elección, tu voz, porqué quererse a uno mismo es la mayor de las revoluciones

Extracto botánico 100% de origen Natural (norma ISO16128)

- Silstem-U ofrece la solución perfecta "Greenology" una combinación de extracto de (células madre) de *Sylibum marianum* y de extracto de hojas de gayuba

-Cuando hace frío o hacemos ejercicio, se liberan neurotransmisores en el tejido adiposo, que está inervado naturalmente, para inducir la secreción de la adipoquina **NRG4** (Neuregulina 4) por parte de los adipocitos.

-Silstem U al imitar la exposición al frío / ejercicio, induce la secreción de **NRG4** por parte de **WAT**, lo que permite el **proceso de obscurecimiento /pardamiento** (inició de la termogénesis) y:

-Aumenta la inervación de tejido adiposo
-Reducción de:
Generación de tejido adiposo **(adipogénesis)**
Absorción y almacenamiento de grasa **(lipogénesis)**
Aumento de la hidrólisis de triglicéridos **(lipólisis)**

NRG4 adipoquina secretada por los adipocitos blancos y marrones (WAT >BAT).
NRG4 es un inductor del proceso de obscurecimiento de adipocitos maduros para iniciar la termogénesis y la inervación del tejido.

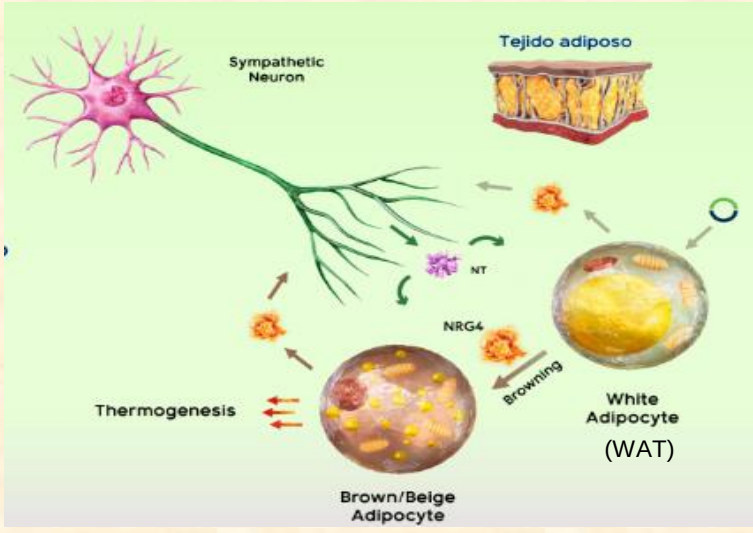

Aumento de la quema de grasa
Los ácidos grasos libres derivados de la lipólisis de WAT regulan la termogénesis para una mayor quema de grasa

ESTUDIOS CLÍNICOS

Panel:
- 30 mujeres (28-47 años)
- 50% caucásicas + 50% latinoamericanas
- Peso medio: 67 kg
- IMC: 53% (18,5-25), 40% (25-30), 7% (> 30)

Rutina:
- Placebo y crema con 2% de Silstem-U™
- Dos veces al día, por la mañana y antes de acostarse con movimientos circulares

Parámetros:
- Circunferencia: Cinta milimétrica flexible
- Rugosidad: Primos 3D y evaluación clínica dermatológica
- Mejora de la microcirculación
- Cuestionario de satisfacción

Reducción de la piel de naranja

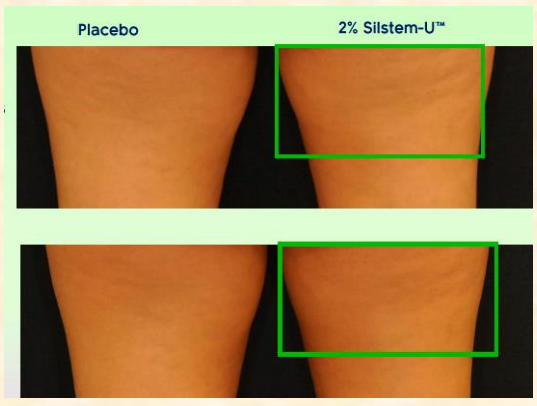

La **piel de naranja** se produce por: Alteración de la microcirculación sanguínea y linfática y por tanto, acumulación de grasas, toxinas y líquidos

- Mejora de la microcirculación sanguínea y linfática *vs* placebo
  - ✓ **+17%** en 14 días
  - ✓ **+13%** en 28 días
  - ✓ **+7%** en 56 días
- Mejora de la piel de naranja *vs* placebo
  - ✓ **+33%** en 14, 28 y 56 días

Menos rugosidad y piel más tersa

T0

T56 días

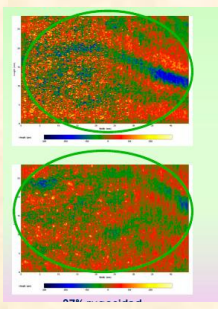

-27%
Rugosidad

Voluntaria 13. Latinoamericana
47 años IMC: 27-30
Pierna izquierda con crema al 2.0 % de Silstem U

Reduce hasta **77%** la apariencia de piel de naranja

67 % Efecto reductor en el vientre

57% De las panelistas se sienten más seguras de sí mismas

100% Piel más firme y elástica

Resultados
- ✓ Hasta -1.6 cm de la circunferencia del muslo en 2 semanas
- ✓ Hasta -2.0 cm de la circunferencia del muslo en 2 semanas
- ✓ Hasta -2.9 cm de circunferencia del abdomen en 2 semanas
- ✓ Hasta -1.6 cm de circunferencia de brazos en 2 semanas

INCI NAME: *Silybum marianum* extract, *Arctostaphylos uva-ursi* leaf extract

Noregal, S.A. de C.V. (55) 53 58 80 04/ 55 76 22 13 norma.reyes@noregal.com.mx