Noregal®

Haciendo tu concepto realidad

ISO 9001-2015

IBR-DRAGON®

¡Superfruto potenciador de la microbiota revela el brillo de una piel saludable!

LUCASMEYER COSMETICS by IFF

www.noregal.com.mx

BENEFICIOS

- Solución natural para promover la apariencia radiante y saludable de la piel
- Potencializador natural de la protección de la piel contra las agresiones de la vida diaria
- Apoya el reequilibrio de la microbiota en la piel

MECANISMO DE ACCIÓN

-Actividad prebiótica que apoya el crecimiento de bacterias benéficas para permitirles equilibrar a los perjudiciales
-Reforzamiento de la función de la barrera cutánea, disminución de TEWL
-Mejora en la apariencia de la tez (incremento en las evaluaciones de L * e ITA °)

ORIGEN

- Extracto de pitahaya rica en azúcares y fibras

DOSIS

0,5-2%

APLICACIÓN

- Piel radiante / iluminador
- Productos hidratante
- Concepto de cuidado prebiótico
- Protección diaria
- Maquillaje

¡Convirtiendo el fuego de dragón en una solución cosmética ecológica!

Inspirado en la naturaleza, IBR-Dragon® se ha elaborado de forma sustentable utilizando un proceso de extracción mecánica respetuoso con el medio ambiente para preservar su composición botánica única.
El extracto es directamente obtenido exprimiendo el fruto con un disolvente libre de agua y un proceso sin agua añadida.
Ingrediente de origen Israelí, en donde las pitahayas se polinizan y se cosechan a mano.

PIEL RADIANTE

La microbiota de la piel ahora se conoce definitivamente como guardián de una piel sana.
Actúa como una primera barrera protectora de la piel debido a un equilibrio entre microorganismos benéficos y perjudiciales.

En una piel sana, este equilibrio se inclina hacia microorganismos (m.o) benéficos, limitando el crecimiento de los perjudiciales.
Su desequilibrio puede llevar a la interrupción de la barrera cutánea dando como resultado una piel opaca, seca e irritada.

Debido a sus nutrientes de alto nivel, IBR-Dragon® es una solución prebiótica para fortalecer o reequilibrar la microbiota cutánea.

¿Cómo la microbiota afecta nuestra piel?

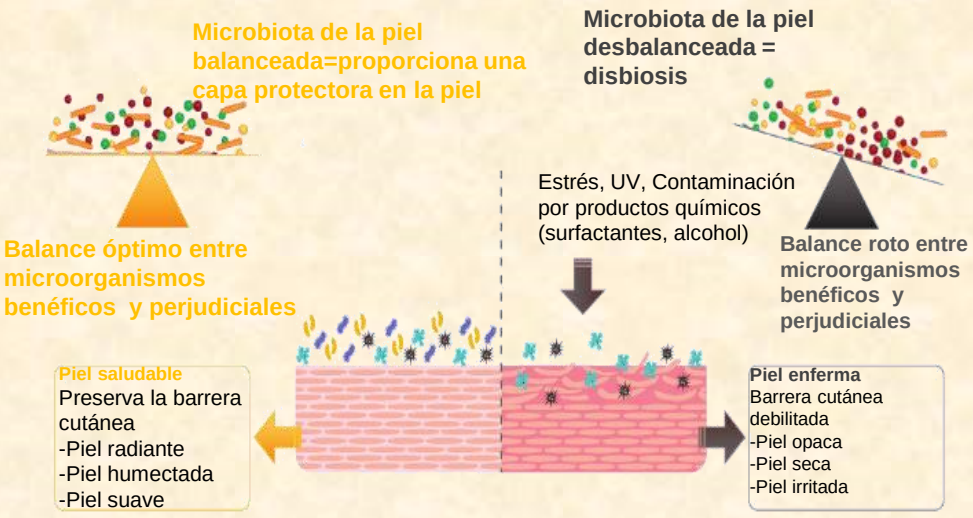

Ensayos In Vitro

Modelo de medio reducido de co-cultivo, inoculado con 4 microorganismos con y sin IBR-Dragon®

Evolución en el crecimiento bacteriano

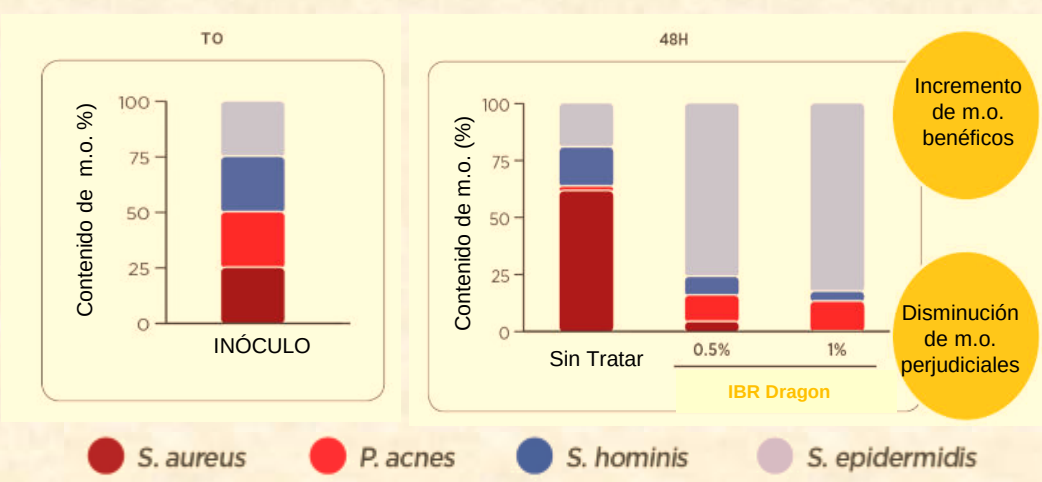

Estudios Clínicos

- 26 mujeres voluntarias, de 35 a 55 años, todo tipo de piel, fototipo II a III
- Aplicación de una crema-gel IBR-Dragon® al 1% 2x / D en la cara dividida frente a un placebo durante 28 días
- Evaluaciones: función de barrera cutánea (TEWL) utilizando un Tewameter®; Luminosidad de la piel (L *) y aclaramiento de la piel (ITA °) con un Chromameter®

Evaluación de la función de la barrera cutánea

Evaluación de la tez

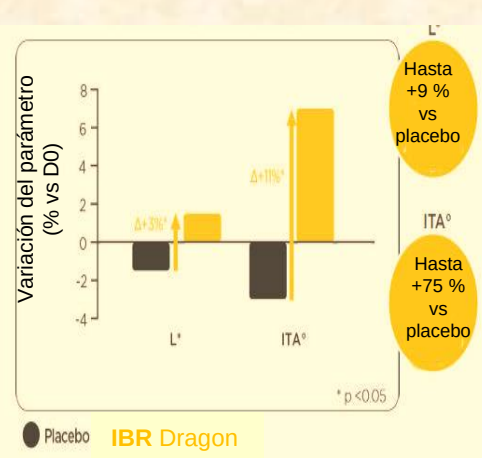

Con su nuevo enfoque prebiótico, IBR-Dragon® mejora la función de barrera de la piel

¡Piel más clara y luminosa para revelar un aspecto más radiante!

Nombre INCI:
Hylocereus undatus Fruit Extract

Noregal, S.A. de C.V. (55) 53 58 80 04/ 55 76 22 13 norma.reyes@noregal.com.mx